GLYNGØRE



Havnefoged Tlf.: 4082 9125

© Fotograf Johannes Pedersen

1	Museum	4	Sejlsports klubhus	7	Fiskebutik	10	Spisested	13	Kabys affaldsstation
2	Rødekors butik	5	Kassehus Medborger/forsamlingshus	8	Offentlig toilet og bad	11	Rampe til både	14	Tømningsstation for Toilet
3	Daligvare butik	6	Marina Værksted	9	Turistinformation	12	Butik	15	Cykeludlejning

Salling **Dykker** Park

sallingaquapark.dk

Grotte
Grotten bundareal er 25 m², den er 3,5 meter i højden og vejer ca. 25 tons. Grotten blev støbt på Thyborøn havn, hvorefter den blev sejlet Glyngøre og dumpet d. 16.12-2012.
Ideen med grotten er at skabe en hule til de marine arter, som søger sådanne skjule steder, samtidig med at grotten er lavet med forskellige dykker uddannelsesmæssige udfordringer

Stenrev
Der er sejlet fra Norge, 4000 tons norsk granit til dykkerparken, hvor det er udlagt i forskellige slags stenrev. Nogle i små og større dynger og andre i egentlig revformationer, som alle skaber huledannede rev, der giver ly til fisk, fiskeyngel og flere forskellige krebsdyr som f.eks. hummeren.
Stenrevet er både lagt ud for det rent dykkermæssige aspekt, men også i et forsøg på at genskabe stenrev i Limfjorden, som I sin tid er blevet fisket op og brugt som byggematerialer på f.eks. gårde.

Leopard kampvogn
Projektgruppen købte i 2012 et stk. Leopard kamvogn mærket 1A5DK af det danske forsvar. Kampvognen havde serie nr. 2350226023053 og kørte under registrering 62.509. Den vejer 32 tons og er lavet af massive stål plader. Kampvognen lev udskibet fra Thyborøn havn sammen med Grotten og blev sænket ned i dykker parken d. 16.12-2013. kampvognen er indkøbt som én af hovedattraktionerne i dykkerparken, og er allerede hjemsted for mange marine dyr og fisk.

Minestryger
Den gamle Svenske minestryger M25, bygget og leveret til den Svenske marine i 1941, blev sænket d.23.marts 2013 i Salling Dykker Park og ligger perfekt på 18 meters vand. Den er bygget i Honduras mahogni på eg, er 17,7 meter lang og vejer 70 ton.
Minestrygeren er hovedattraktionen i parken og spiller foruden som kunstig rev også en vigtig part i parkens ambition om at være én af Nordeuropas bedste dykker uddannelsesområder.

Lodsbåden "Grisen"
Den gamle Lodsbåd "Grisen" blev bygget i 1905 på Sørensens bådebyggeri, Aalborg og måler 7,7 x 2,5 meter. Den er bygget med Fyr på Ege træ. "Grisen" fungerede som lodsbåd i Limfjorden og var ejet af Aalborg lodseri op til 1965, hvorefter den blev udfaset og købt af private.
Grisen ligger på lavere vand end de andre vrag og er ment som parkens "junior" vrag, som kan nås af snorkel dykkere.

Dykkerponton
Over vraget af minestrygeren M25, er placeret en 25 m² flydeplatform, bygget i et specielt vedligeholdelsesfrit materiale, hvor genbrugsplast bl.a. indgår. Platformen har stort dykkerbrønd, så man kan komme i og op fra dyk i parken under sikre forhold. Samtidig kan dykkerplatformen benyttes som base og ophold for de som besøger dykkerparken eller hvis du bare er på svømmetur.

Hjørnebøjer:

1: 5645.740 N
08 51.701 E 18 meter

2: 56 45.515 N
08.51.539 E 15 meter

3: 56 45.559 N
08 51.835 E 6 meter

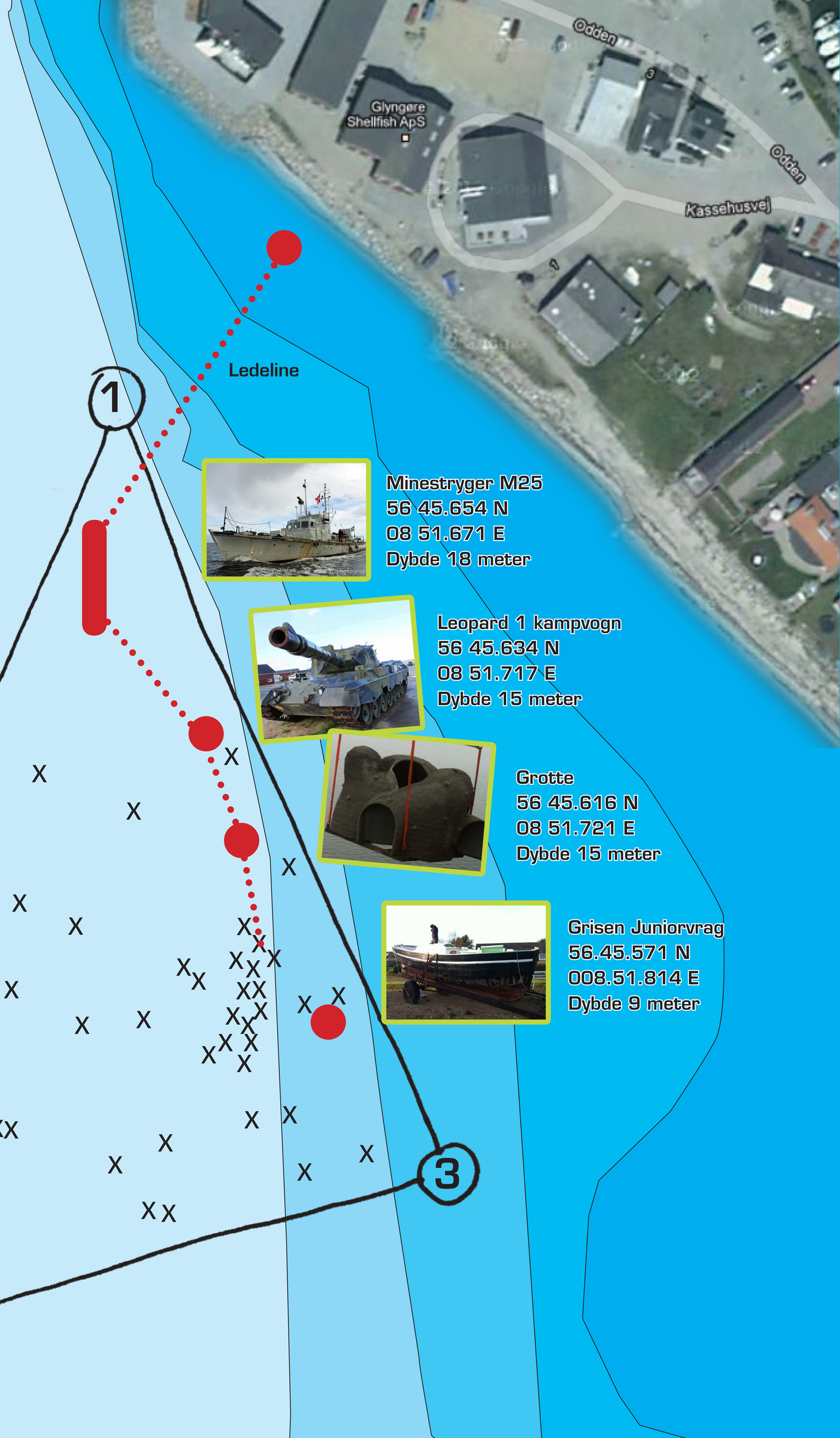

Salling Dykker Park

Dykker parken er fri for alle og der dykkes under eget ansvar. Ønsker man kurser, kan man henvende sig på hjemmesiden www.sallingaquapark.dk , hvor de lokale dykkerklubber kan kontaktes. På hjemmesiden vil der også være mulighed for at orientere sig om køb af udstyr eller andre kursus udbydere, samt andre udbydere af service ydelser i forbindelse med benyttelse af parken. Man kan også melde sig ind i foreningen Dykkergruppen og være med til at støtte parkens videre udvikling. Indmeldelse kan ske op ovennævnte hjemmeside.



Idé

Lystbåde bliver større og større, så havne bliver pr. definition mindre og mindre. Sammenholdt med at vi forventer en øget tilstrømning af både til Glyngøre havn, har Salling Aqua Parks projekt gruppe sammen med Sallingsund Sejlklub formet ideen om at øge havnen til det dobbelte.
Projektet startes op sammen med det maritime center medio 2013.

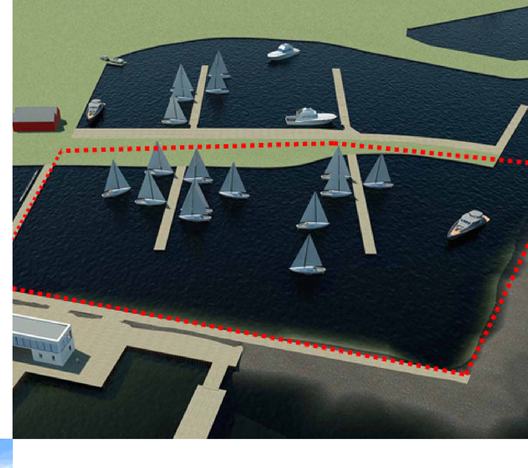

Baggrunden

Stigende interesse for sportsdykning
Uddannelse under sikre rammer
Rekreativt område under vandet
Forbedre vandmiljøet
Mekka for dykkere

Hvorfor Glyngøre
Central beliggenhed
Dybder på omkring 24 meter



Havne udvidelse

Formål

At have en lystbåde havn som kan understøtte de tiltag, der laves i byen og på havnen, samtidigt med, at det gode klub liv og havnens hyggelige autentiske atmosfære bevares.



Vision
”Sikre at alle har mulighed for en bådplads, og at den øgede tilstrømning af gæstesejlere kan få en kajplads”

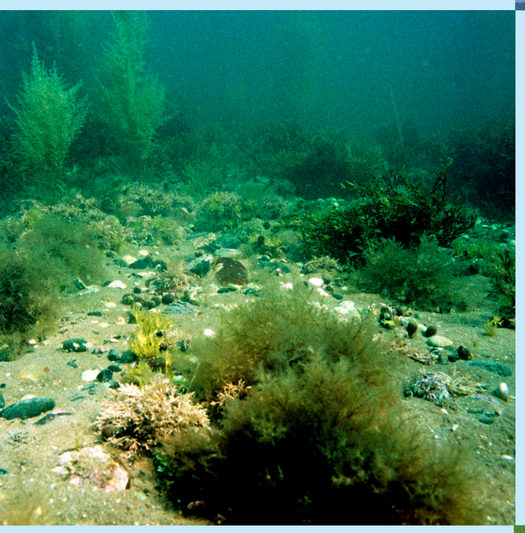

Idé

At skabe nord Europas største dykkerpark, der samtidig indeholder stor dybde og relativ gode sikkerhedsforhold.
At skabe det første store stenrevs genopretningsprojekt i Limfjorden, som kan være med til at genskabe et naturligt og historisk fjordmiljø.
At skabe en turisme og oplevelses økonomi omkring de stedbundne natur kvaliteter og styrke positioner som vores egn tilbyder.



Salling Maritim Center

Formål

At lave et multifunktionelt område, hvor alle kan udøve deres passion og fremme interessen for netop deres og nye vandrelaterede aktiviteter.



Huledannende stenrev

- Truet, sjælden og overset naturtype
- Vigtig yngle og opvækst område
- Genskabe et stenrev
- 4000 m³ norsk granit
- Samarbejde med Zoologisk Museum
- Marinebiologiske kurser DSF



Vision
»Salling Maritim Center skal være et udstillingsvindue for hvordan man udnytter stedbundne styrkepositioner til udvikling og fornøjelse for flere«



Idé

Det maritime center, skal skabe rammerne for de vandrelaterede aktiviteter som lokal områdets borger har lyst til. Den skal også kunne bruges som klubhus og arrangementshus.
Yderligere skal huset og aktivitetsområdet, være med til at understøtte turisme og oplevelses økonomien i området, så disse sikres end fortsat udvikling.

Eksempler på ideer til indhold

- Salling Fjord Bad
- Salling naturfagsskole
- Salling Kano og Kajak Klub



Desuden findes der

- 2 skibsvrag
- Dykker platform
- Kampvogn
- Kompasbane
- Forhindringsbane
- Grotte
- Undervands natursti



Salling **Aqua** Park

Jeg har valgt at skrive mit firma eller navn på nedenstående liste, fordi jeg påskønner de tiltag, som man gør i Glyngøre og bakker 100% op om det store og veltilrettelagte arbejde, der bliver gjort.

Skiveegnens Erhvervs- og Turistcenter
Jens Enevold Kristensen, Direktør

Museum Salling
Mette Thybo Jensen, Museumsinspektør

Resort Jesperhus.dk - Vilde med børnefamilier

dansk kano & kajak forbund

Dansk Skaldyrcenter

Pinenhus
Kent Bak, Direktør

Limfjordens hus

Sallingsund Færgekro

Mors
Morsø turistkontor

Danmarks Naturfredningsforening
Jan Jensen, Formand
Lokal komiteen for Skive

SKIVEKOMMUNE
Henrik Willadsen, Afdelingsleder, By- og Landsbyudvikling

Dansk Sportsdykker Forbund DSF

Zoologisk Museum
Statens Naturhistoriske Museum

Glyngøre Shellfish

Super Brugsen
Glyngøre